



## KUNDMACHUNG

Gemäß den Bestimmungen der §§ 5 und 22 des Kärntner Straßengesetzes 1991, LGBl.Nr. 72/1991 i.d.g.F. wird kundgemacht, dass der Gemeinderat der Stadtgemeinde Althofen beabsichtigt, einen Teil der Parz. 886 KG Althofen als öffentliches Gut für den Gemeingebrauch aufzulassen.

Die planliche Darstellung der betroffenen Grundstücke liegt vom 19. Juni 2024 bis 17. Juli 2024 während der Amtsstunden im Rathaus Althofen zur allgemeinen Einsichtnahme auf und ist Bestandteil dieser Kundmachung.

Allfällige Einwendungen sind schriftlich in dieser Zeit im Rathaus einzubringen.

Der Bürgermeister:  
  
(Dr. Walter Zemrosser)

Angeschlagen am: 19.6.2024

Abgenommen am:



# Angst Geo Vermessung ZT GmbH

Geschäftsführer: DI Josef Angst, DI Michaela Ragossnig-Angst, DI Dr. Jörg Wresnik  
Staatlich befugte und beidete Ingenieurkonsulenten für Vermessungswesen

Znl. 9360 Friesach, Herrngasse 4 - T +43 (0) 4268 2012  
9500 Villach - Völkendorfer Straße 1 - T +43 (0) 4242 24375-0  
eMail: friesach@geo-vermessung.at - www.geo-vermessung.at



## Zeichnerische Darstellung

1:500

Geschäftszahl: 244035-V1-U

Katastralgemeinde: Althofen

Gerichtsbezirk: Sankt Veit an der Glan

Bearbeiter: Miklau

Datum:

74001

gezeichnet: Haimburger

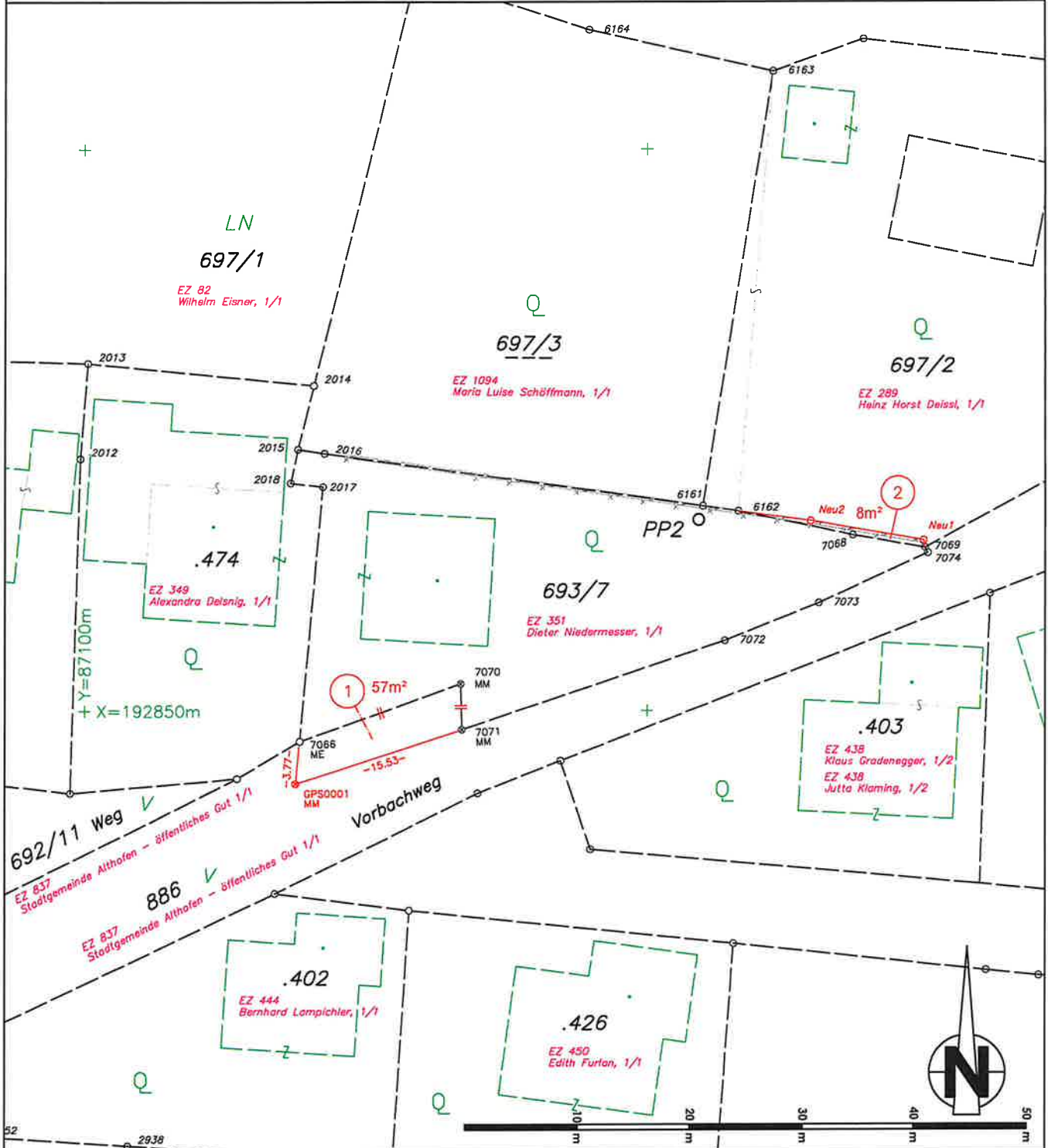

△ <sup>6</sup>	Triangulierungspunkt	+	Gebäude	—	Grundstücksgrenze / Neu	—	Zugehörigkeitsklammer verschiedene Nutzungen innerhalb eines Grundstückes
○ <sup>9</sup>	Einschaltspunkt	LN	Gebäudenebenenflächen	—	Grundstücksgrenze übernommen	—	runde Klammer für sonstige Linien
○ <sup>91</sup>	Grenzpunkte	NO	Landw. Äcker/Wiesen/Weiden	---	Grundstücksgrenze strittig	—	Trennstück
△ <sup>24</sup>	Grenzsteine	NA	Gärten	---	Grundstücksgrenze Einbindung der MB	—	125 Grundstücksnr. des Grundsteuerkatalogs
△ <sup>39</sup>	Grenzpunkte - (MM MK BZ ER NG)	NE	Wälder	---	Nutzungsgrenze erhoben	—	129 Grundstücksnr. des Grenzkatalogs
○ <sup>12</sup>	Grenzpunkte - (HE ME ZS BK)	VE	fließende Gewässer	---	Nutzungsgrenze übernommen	—	18.00 Spermaß gerechnet
○ <sup>82</sup>	indirekte Grenzpunkte	VE	stehende Gewässer	---	sonstige Linie übernommen	—	18.00 Spermaß gemessen
			Straßenverkehrsflächen	---	Servituts-, Baurechtsgrenze	—	0.00 Läufermaß
			Freizeitflächen	---	Katastralgemeindengrenze	—	